

PATRIMONI EN PERILL ▶ La Seu de Manresa ha guanyat una entrada principal com déu mana gràcies a les obres de restauració executades. Per contra, no s'ha renovat el conventi i el claustre es va veure afectat per un incendi que va destrossar una valuosa obra del barroc

Un incendi ataca a traïció la delicada salut de la Seu

▶ El setembre van finalitzar les obres de rehabilitació de la façana de Soler i March. Una bona notícia que han deslluït un incendi al claustre i la no-renovació del conventi a quatre bandes abans d'acabar l'any

GEMMA CAMPS | MANRESA

Aquest hauria estat un bon any per a la Seu de Manresa gràcies als resultats de les obres de rehabilitació de la façana principal. Un desgraciat incendi a darrera hora fruit de la perillosa i irresponsable combinació entre foc i patrimoni, però, va debilitar novament, i a traïció, la delicada salut del temple manresà.

Les obres a la façana inacabada d'Alexandre Soler i March, l'oest, la de la Reforma, van culminar el setembre deixant a la vista uns resultats espectaculars, sobretot pel que fa a l'atri, que es va transformar mitjançant la construcció d'un sostre nou amb voltes i claus de volta que substituïa el que hi havia hagut fins aleshores, amb revoltos i bigues de ferro. També es van restaurar la porta per sortir des de l'interior del temple a l'atri, les parets i el terra, i l'escala i la terrassa exteriors, a banda de tota la pedra i els ornaments des de la barana de sota de la rosassa en avall. Finalment, es podria utilitzar la que va ser ideada per funcionar com l'entrada principal sense el perill que caigués un tros de pedra al cap d'algu. Al mateix temps aquest conjunt d'actuacions posaven punt final al darrer conveni de restauració de la Seu a quatre bandes entre la Generalitat, la Diputació, el Bisbat de Vic i l'Ajuntament. Els resultats se sumaven a altres millores dins el mateix conveni quadriennal, com les corresponents a la restauració de la sala gòtica, que preveu acollir el museu de la Seu; i del passa-

dís que la uneix amb el claustre.

L'atri restaurat l'havia d'inaugurar el President Artur Mas però la manifestació de l'Onze de Setembre i tot el que va generar (la convocatòria d'eleccions al cap de dos mesos) van trastocar aquests plans, de manera que la inauguració oficial encara resta pendent.

Els resultats de la rehabilitació de la façana de Soler i March han estat la notícia bona de l'any pel que fa a la Seu. Malauradament, en quantitat, n'hi ha hagut més de dolentes. La primera ha estat la impossibilitat per renovar el conventi de rehabilitació del temple per a període 2013 al 2016 abans d'acabar l'any, de manera que les obres es puguin reprendre ben aviat, com era desig de l'Associació d'Amics de la Seu. La propera fase se centrarà en la façana sud, la que dóna al riu, que està molt malmesa, fruit dels moviments estructurals que hi va haver abans de consolidar el temple. Un exemple d'això és el finestral i el vitrall de la capella de la Puríssima, que estan desfets i per als quals hi ha en marxa un acapte popular perquè perillin de caure. El conveni 2009-2012 va trigar un any a estar lligat i seria la pitjor de les notícies que el proper tardés tant. Només els Amics de la Seu (que en el conveni a quatre bandes exhaurit van aportar el 25% dels diners que hi havia de posar el bisbat) i l'Ajuntament han manifestat el ple convenciment que és imprescindible renovar aquest tracte. El setembre passat semblava que estava més que embastat, però des d'aleshores

Les obres a la façana de Soler i March van culminar el setembre i van deixar a la vista resultats espectaculars

El conveni 2009-2012 va trigar un any a estar lligat i seria la pitjor de les notícies que el proper tardés tant

L'incendi va destrossar el sepulcre del canonge Mulet, una obra de l'escultor Josep Sunyer (segle XVIII)

no se n'ha sabut res més.

L'altra notícia negativa va tenir lloc el dia 14 d'aquest mes en forma d'incendi. És el que van provocar els centenars d'espelmes ofertes a santa Llúcia que van quedar cremant tota la nit en un lateral del claustre. No era la primera vegada que es portava a terme aquesta tradició, que no fa gaires anys fins i tot s'havia fet a l'interior de la Seu. Hi van haver d'intervenir els Bombers. El foc va destrossar el sepulcre del canonge Mulet, una obra de l'escultor Josep Sunyer (s. XVIII) que caldrà veure si es podrà restaurar. També van rebre una paret i una columna, dues portes de vidre, el terra d'una sala, que es va omplir de la cera desfeta, i totes les voltes de la part coberta del claustre. Sortosament, estructuralment parlant, no es van haver de lamentar danys importants. Fins que no s'hi facin les obres necessàries el claustre ha quedat restringit a les visites.



ARXIU/SALVADOR REDÓ

El nou sostre de l'atri, fruit del darrer conveni per a la restauració de la basílica de la Seu. Les obres van finalitzar el setembre passat

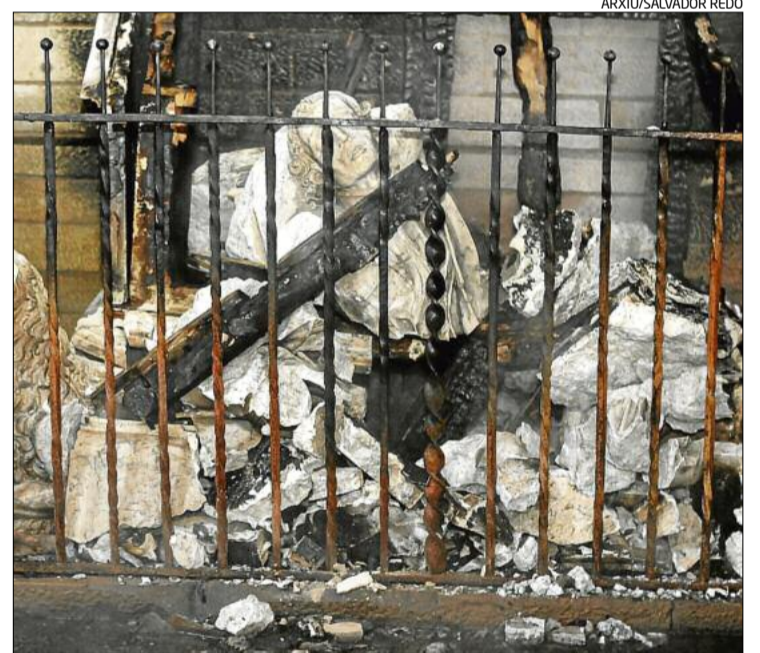

ARXIU/SALVADOR REDÓ

El sepulcre del canonge Mulet tal com va quedar després de l'incendi



Assessorament energètic - Tramitació d'ajuts - Millora d'eficiència energètica - Projectes Claus en mà - Subministrament i instal·lació de calderes de Biomassa - Servei Tècnic Oficial

VOLS REDUIR EL TEU REBUT DE GAS I GASOIL EN UN 50%? POSA'T EN CONTACTE AMB NOSALTRES I T'EXPLIQUEM COM!



HARGASSNER

RIKA



DAMBIOSOL SL - Bda El Poal S/N, "Ca l'Andreu" - 08242 - Manresa - TEL. 938.774.480 - www.dambiosol.es